

DATI INDIVIDUAZIONE FABBRICATO

Fr. princip.: **via Garibaldi** N.civ.: **19-21**
 FR: N.civ.:
 Fr. laterale: N.civ.:
 Rif.catastali: foglio n. **71** Map.: **207**

NORMATIVA VIGENTE

categoria d'intervento PRG (81): **A1 A23**
 edificio tutelato ai sensi della D.Lgs. 42/04 ☒
 Cat. d'intervento del fabb. (L.R.31/2002): **Rest/Risan. Conserv.**
 Rif.scheda ornato: n.prot. 241 / anno 1894

1. CARATTERISTICHE DELL'EDIFICIO

1.1 TIPOLOGIA

- ☒ tipologia elementare a schiera
☐ tipologia accorpata a schiera
☐ edificio religioso
☐ palazzo
☐ a torre
☐ in linea
☐ isolata
☐ edifici specialistici
☒ edificio porticato
☐ altro

1.2 NUMERO DI PIANI

- ☐ solo piano terra
☐ due piani
☒ due piani più sottotetto
☐ tre piani
☐ altro

1.3 DESTINAZIONE D'USO

- ☒ abitazione
☐ laboratorio artigianale
☐ attività commerciale
☐ esercizio di attività pubblica
☐ corpi di servizio o garages
☐ culto
☐ attività terziaria

2. ELEMENTI ARCHITETTONICI

2.1 MANTO DI COPERTURA

- ☒ coppi
☐ tegole
☐ onduline
☐ piano
☐ altro

2.2 CORNICIONE E SPORTO

- ☐ travicelli e tavole in cotto
☐ cornici modanate
☒ mensole in legno sagomate e cornice sottostante modanata
☐ mensole in laterizio
☐ con decorazioni
☐ sporto orizzontale
☐ altro

2.3 PORTICO

- ☐ pilastro semplice
☐ pilastro con modanatura (capitello e/o basamento)
☐ colonna semplice
☒ colonna con modanature (capitello e/o basamento)
☐ soffitto con volta a botte
☒ soffitto con volta a crociera
☐ soffitto piano
☐ soffitto con travi
☒ arco di facciata a tutto sesto
☒ arco ribassato: con tirante
☐ apertura architravata
☐ cornici semplici
☐ cornici modanate

2.4 PLUVIALI E GRONDE

- ☐ interni
☒ esterne in rame
☐ esterne in lamiera
☐ altro materiale
☒ terminali in ghisa

2.5 MATERIALI DI RIVESTIMENTO

2.5.1 PER TUTTA LA FACCIATA

- ☒ intonaco
☐ resti di intonaco
☐ mattone faccia a vista
☐ altro

2.5.2 PER IL SOLO PIANO TERRA

- ☒ intonaco
☐ resti di intonaco
☐ mattone faccia a vista
☐ bugnato intonacato
☒ rinzafo rustico
☐ lastre lapidee
☐ altro

2.5.3 PER LA ZOCCOLATURA

- ☐ semplice di intonaco liscio
☒ semplice a rinzafo rustico
☐ lastre di materiale lapideo
☐ altro

2.6 COLORE IN FACCIATA

- ☐ unico
☒ due (parti decorate o a rilievo)
☐ tre (elementi orizzontali/verticali)
☐ altro

2.7 BALCONI

2.7.1 SOLETTA SEMPLICE

- ☐ in legno
☐ in ferro
☐ in pietra
☐ in c.a.

2.7.2 SOLETTA MODANATA E MENSOLE

- ☐ in legno
☐ in ferro
☐ in pietra
☐ in c.a.

2.8 ZOCCOLATURA

- ☐ semplice con riquadri di intonaco
☐ con cornici modanate di intonaco liscio
☐ con cornici modanate e rinzafo rustico
☐ a scarpa
☐ altro

2.9 CORNICI MARCAPIANO

- ☐ a fascia marcapiano semplice
☐ a fascia modanata
☐ a cornice doppia semplice
☐ a cornice doppia con decorazione
☐ altro

2.10 CORNICI MARCADAVANZALI

- ☐ a fascia marcapiano
☐ a fascia modanata

2.11 ALTRI ELEMENTI DI FACCIATA

- ☐ lesene
☐ riquadri tra marcadavanzali e marcapiano

3. INFISSI ESTERNI E INFERRIATE

3.1 PORTONE INGRESSO

3.1.1. Blindato

- ☐ architravato
☒ arco a tutto sesto
☐ altro arco ribassato
☒ senza cornice
☐ con cornice semplice
☐ con cornice modanata
☐ con concetti di chiave, capitelli
☒ con sguinci
☐ con sguinci modanati
☐ con sopra luce
☐ con sopra luce e inferriata semplice
☐ con sopra luce e inferriata decorata
☒ fessura per cassetta postale
☒ ad un' anta
☒ a due ante
☐ più ante

3.1.2 MATERIALE

- ☒ in legno
☐ in legno e vetro
☐ in metallo e vetro
☐ altro

3.2 PORTONI E VETRINE

3.2.1.

- ☒ portone di servizio
☐ ad una anta basculante
☒ a due ante
☐ più ante
☐ vetrina senza porta
☐ vetrina con porta
☒ architravato
☐ altro arco ribassato
☒ senza cornice
☐ con cornice
☐ con sguinci
☐ con sopra luce
☐ con sopra luce e inferriata semplice
☐ con sopra luce e inferriata decorata

3.1.2 MATERIALE

- ☒ in legno
☐ in legno e vetro
☐ in metallo e vetro
☐ alluminio
☐ PVC

3.3 FINESTRE

3.3.1.

- ☒ architravate
☐ arco a tutto sesto
☐ altro
☒ senza cornici evidenti
☐ con cornici semplici
☐ con cornici modanate
☒ senza davanzale PS
☒ con davanzale aggettante PP
☐ con davanzale a mensola
☐ altro
☐ un' anta
☒ due ante
☐ più ante

3.3.2 MATERIALE

- ☒ in legno e vetro
☐ PVC
☐ alluminio
☐ altro

3.4 CHIUSURE ESTERNE

3.4.1.

- ☐ mancanti
☒ mancanti solo al p.sottotetto
☐ scuroni
☒ persiane PP
☐ persiane scorrevoli
☐ avvolgibili
☐ veneziane orizzontali
☐ altro

3.4.2 MATERIALE

- ☒ in legno
☐ PVC
☐ alluminio
☐ altro

3.5 INFERRIATE ALLE FINESTRE (PIANO TERRA)

- ☐ in spessore a maglie quadr.
☐ in sp. con decorazioni
☒ aggettanti a maglie quadrangol.
☐ aggettanti con decorazione
☐ altro

4. ELEMENTI DI ARREDO DELLE FACCIATE

4.1 INSEGNE

- ☐ in plastica
☐ in legno
☐ in metallo
☐ di forma regolare
☐ altro

4.2 TARGHE/ BACHECHE

- ☐ in plastica
☐ in legno
☐ in metallo
☐ di forma regolare
☐ altro

4.3 TENDE E FRANGISOLE

- ☐ con telo in plastica
☐ con telo in tessuto
☐ a cappottino
☐ a falda
☐ montate esternamente
☐ montate internamente
☐ montate su elementi architettonici in pietra

4.4 ALTRI ELEMENTI

- ☐ stemmi
☐ formelle di immagini sacre
☐ edicole
☐ formelle votive
☐ lapidi commemorative
☐ lastre toponomastica storica
☒ numero civico
☐ lastre toponomastica recente
☒ cartelli indicatori
☐ cassette postali
☐ antenne
☒ canna fumaria
☒ bauletti gas, acqua, luce
☐ condizionatori d'aria
☐ punto telefonico
☒ illuminazione pubblica
☒ impianti esterni (tubazioni e cavi)
☐ cartelli pubblicitari
☒ altro: griglie/portabandiera

5. ANALISI DELLA COMPATIBILITA' DELLE FACCIATE

RICONOSCIBILITA' DELLA TIPOLOGIA STORICA

- ☒ tipologia riconoscibile
☐ tipologia alterata
☐ tipologia incongrua

6. CATEGORIE D'INTERVENTO

- ☒ **RESTAURO (il porticato)**
☒ **RESTAURO E RISANAMENTO CONSERVATIVO (l'edificio)**
☐ **RIPRISTINO TIPOLOGICO**
☐ **RISTRUTTURAZIONE**
☐ **DEMOLIZIONE**

☒ elemento degradato

PRESCRIZIONI :

Conservazione del portone d'ingresso in legno e del cornicione;
 sostituzione della soglia (vedi Abaco);
 mitigazione delle nicchie.

INDICAZIONI:

RILIEVO FOTOGRAFICO

Via Garibaldi 19, 21

Fronte Principale



Particolari



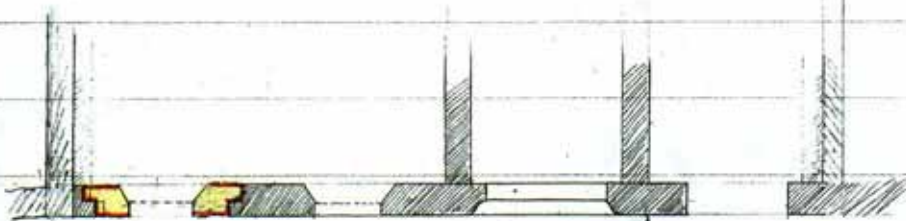
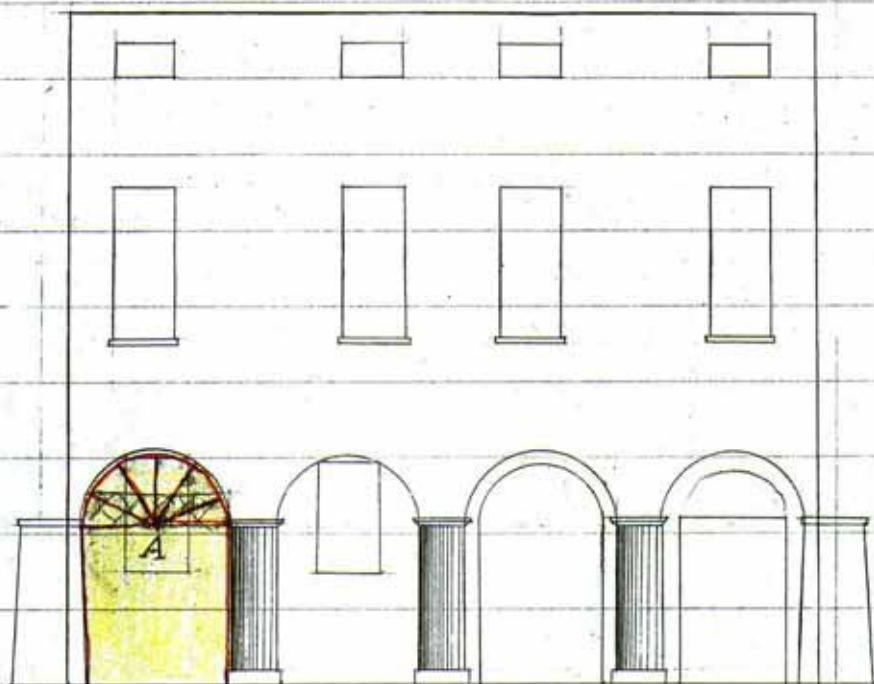

Rapporto 1 a 100



MUNICIPIO DI BAGNACAVALLLO

Prot. Con. N. 211

20 FEB. 94

Vol. 0

Tit. Ornato

Div. A

Almi Signori

Giovanni Mazzari dimorante in strada
Graziani N. 1 vorrebbe aprire, nel locale ex
Cassa di Risparmio ora di sua proprietà, e pre-
cisamente sotto al portico, una porta ove ora
trovasi la finestra segnata alla lettera A,
come risulta dai qui uniti disegni.
Al tal fine fa domanda alle S. S. L. Almi
per avere la debita autorizzazione —
Fiducioso, il richiedente, di vedersi esaudito anticipa
fin d'ora i più sentiti ringraziamenti e si
professa

Alle S. S. L. Almi

Devotissimo ed Obbligato servo

Bagnacavallo li 20 Febbraio 94

*Agli Onorevoli Signori
Componenti la Commissione Ornato
Bagnacavallo*

Se. Municipale. Spettabile

V^{to} 28 Febrajo 1894

Capo

Della Polizia Municipale

Spauridale

21 Febb. 94

Atta Commissione d'ornato
per l'opinamento



Il sindaco
Capo

Bagnasci. 25 Feb 1894
Si concede l'apertura del
portone come il pettente chiede

la Coma

Destini

Et Giordani

Montanari

26 Febb. 94

Si scrive all'interessato autorizzandolo ad eseguire il lavoro.



Il sindaco
Chabon

V. 261

Giovanni Manzoni

Manzoni

Opere

Arnold

Risposta al foglio del 20
febbraio 1891.

Manzoni 26 feb 91.

Avuto parere favorevole
dalla Commissione per
l'ornato, ~~per~~ la d. v.
e' autorizzata a far esegui-
re i lavori proposti
colle foglio citato a
marginis.

Il Sindaco
Chapra